

Der Nachwuchs bereitet dem THW Kopfschmerzen

Chef der Bundesanstalt gestern in Grebswarden

Nordenham. Hoher Besuch hatte sich gestern nachmittag beim Technischen Hilfswerk (THW) angemeldet. Zu Gast in Grebswarden waren Herrmann Ahrens, Direktor der THW-Bundesanstalt in Bonn und Vizepräsident des Bundesamtes für Zivilschutz, der THW-Landesbeauftragte Eckehard Leiser aus Hannover, der Bremer Landesbeauftragte Dirk Göbel und als Vertreter des Landkreises, Stellvertretender Oberkreisdirektor Walter Putter, sowie Otto Ripken als Leiter des Amtes für öffentliche Ordnung. Begrüßt wurden die Gäste von Günther Kirchgeorg, Chef des Geschäftsbereiches Wilhelmshaven, an den die Ortsvereine Nordenham, Varel, Westerstede und Jever angeschlossen sind.

Auf dem Programm stand neben einer allgemeinen Situation des THW auch eine Besichtigung der Unterkunft in Grebswarden. Ahrens, der derzeit geschäftlich in Bremen weilt, nutzte die Gelegenheit, sich auch über die Arbeit in Nordenham zu informieren. Kirchgeorg und der Ortsbeauftragte Gerold Harfst machten auf das Nachwuchsproblem aufmerksam. Der Katastrophenschutz rutsche zunehmend in eine Strukturkrise, da es nicht ausreichend freiwillige Helfer gebe. Schuld daran sei auch der Gesetzgeber, der immer mehr Jugendliche vom Wehrdienst befreie und

dem THW damit die sogenannten Freigestellten nehme.

Viel Hoffnung stecke der Ortsverband in die erst kürzlich gegründete 14köpfige Jugendgruppe, mit der der Verein etwa 150 Mitglieder habe. Eine Werbeaktion, die am kommenden Sonnabend im Schulzentrum Nord gestartet werde, solle für weiteren Nachwuchs sorgen. Weiter ging die Reise der Gäste sowie 20 Nordenhamer THW-Helfern gestern abend nach Varel und schließlich nach Wilhelmshaven, wo sämtliche Probleme auf den Tisch gebracht wurden.

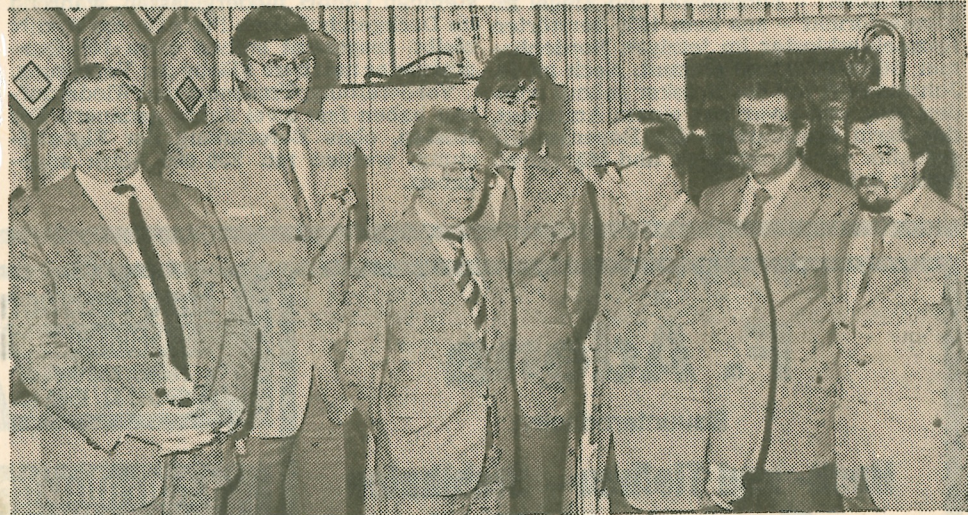

Unterhielten sich gestern über die Arbeit im THW-Ortsverband: Otto Ripken, Eckehard Leiser, Walter Putter, Dirk Göbel, Hermann Ahrens, Gerold Harfst und Günther Kirchgeorg (von links).

KREISZEITUNG WESERMARSCH

Freitag, 18. Mai 1984